FANTASMARTE

ESPUKIS

Autoría e Ilustración
E. Pacheco

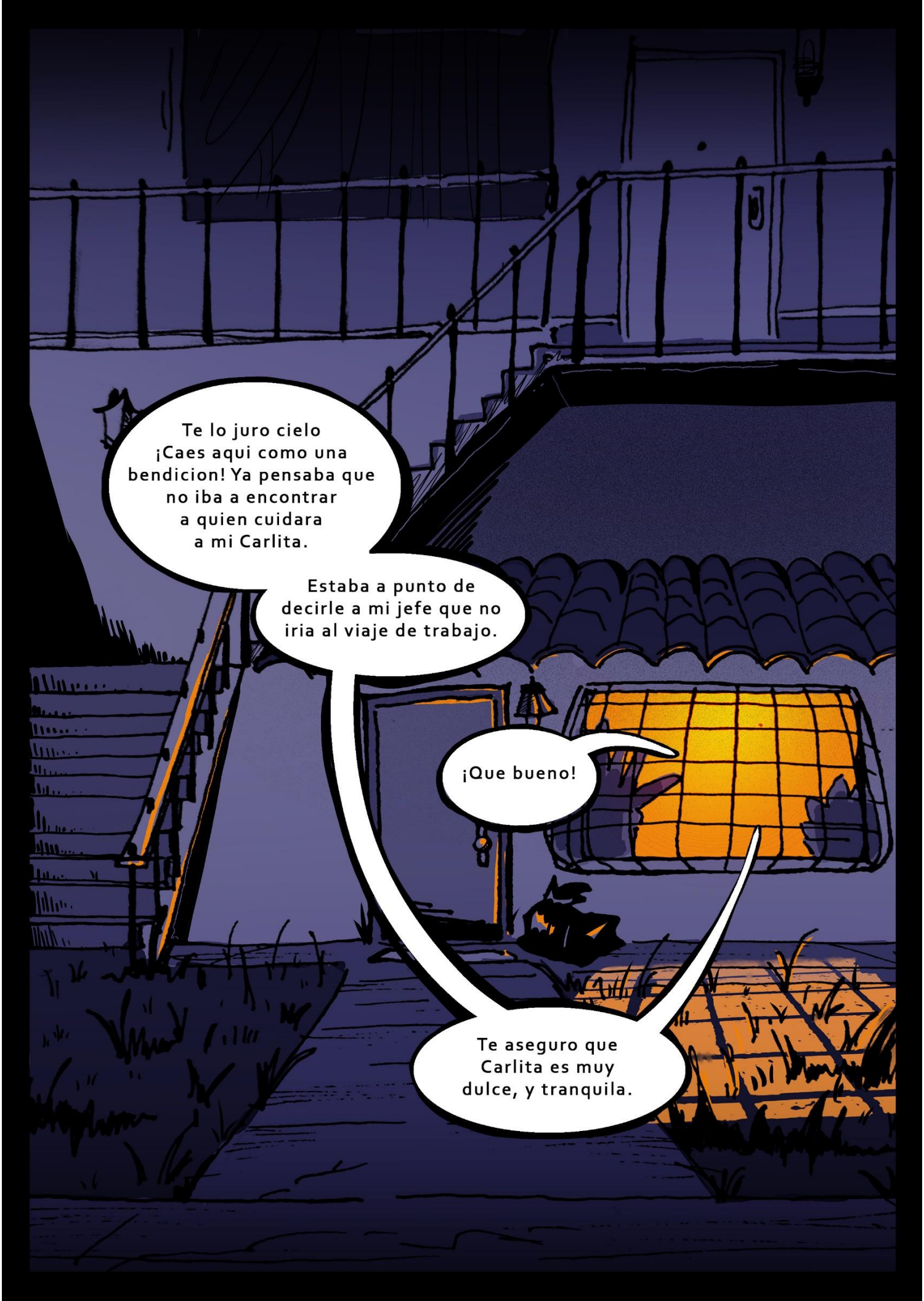
Te lo juro cielo ¡Caes aqui como una bendicion! Ya pensaba que no iba a encontrar a quien cuidara a mi Carlita.
Estaba a punto de decirle a mi jefe que no iria al viaje de trabajo.
¡Que bueno!
Te aseguro que Carlita es muy dulce, y tranquila.

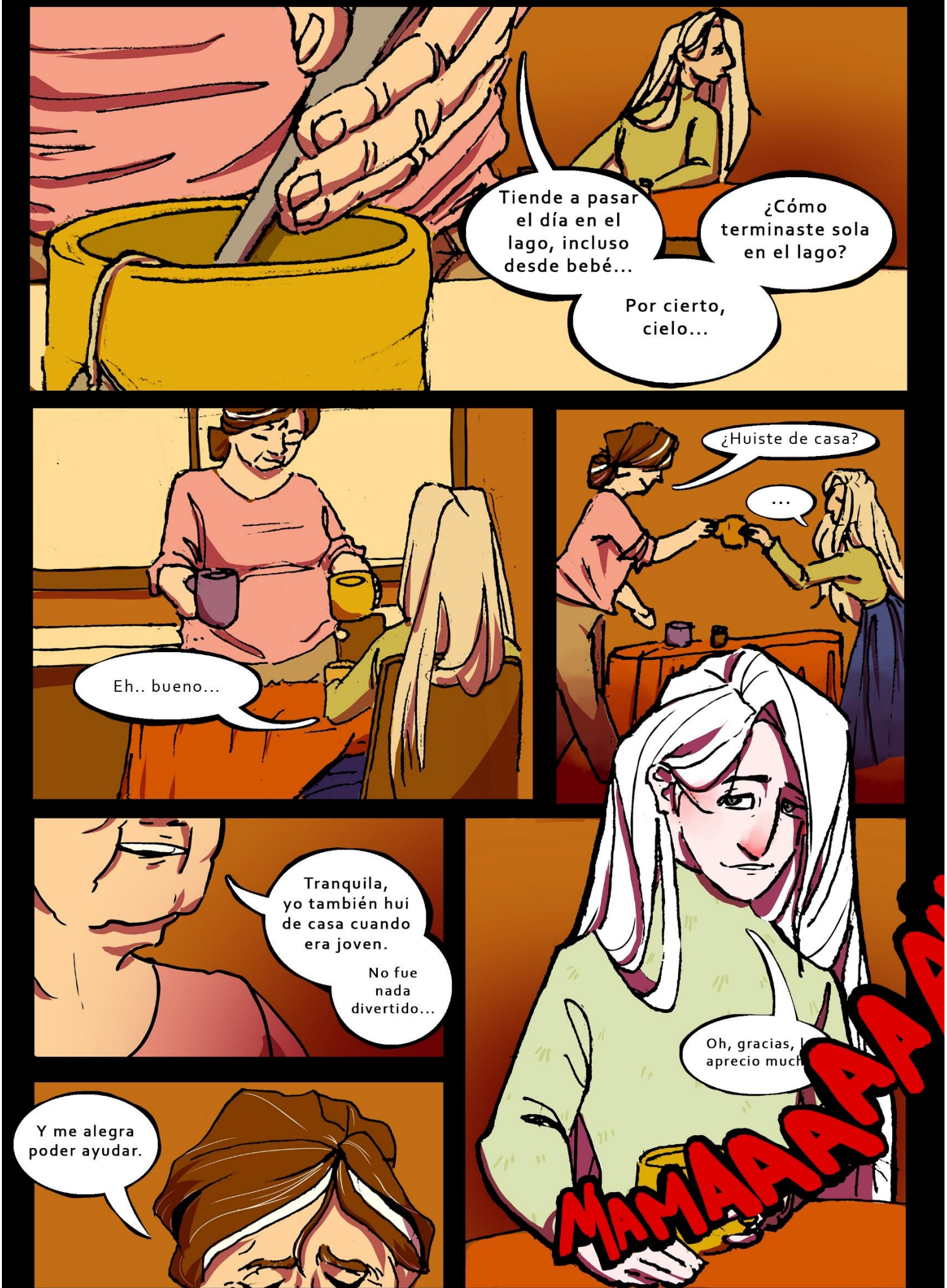
Tiende a pasar el día en el lago, incluso desde bebé...
¿Cómo terminaste sola en el lago?
Por cierto, cielo...
Eh.. bueno...
¿Huiste de casa?
...
Tranquila, yo también hui de casa cuando era joven.
No fue nada divertido...
Y me alegra poder ayudar.
Oh, gracias, l
aprecio much
MAMAAAAAA!!

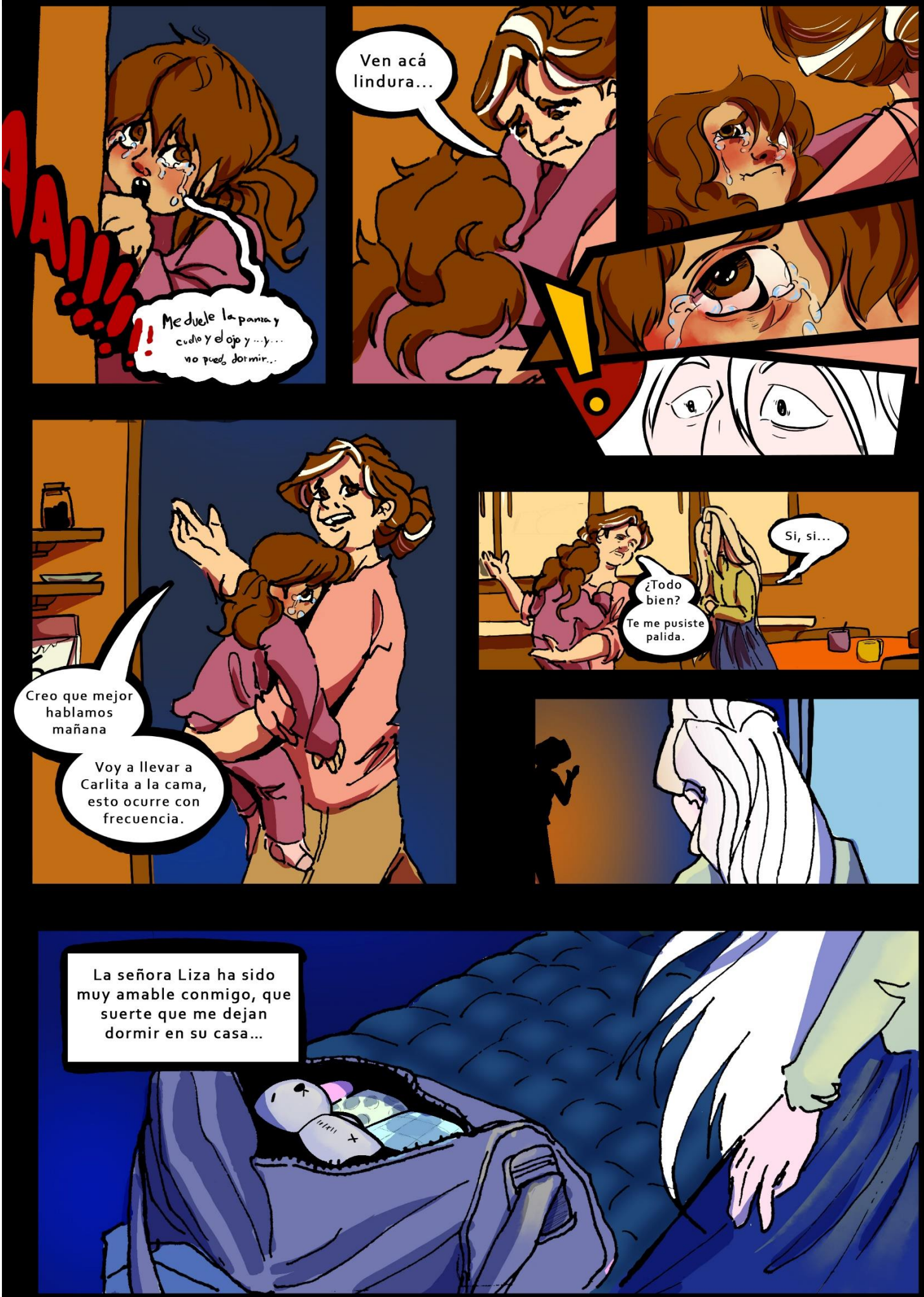
AA!!!
Me duele la panza y cuello y el ojo y ...y... no pued dormir...
Ven acá lindura...
Creo que mejor hablamos mañana
Voy a llevar a Carlita a la cama, esto ocurre con frecuencia.
¿Todo bien?
Te me pusiste palida.
Si, si...
La señora Liza ha sido muy amable conmigo, que suerte que me dejan dormir en su casa...

Pero después de un par de noches con los espectros de compañía, lo más incómodo se volvió la falta de cama, no el miedo.

Los fantasmas siempre han sido parte de mi mundo, pero ahora los veo más que nunca, y me siento aliviada de que no puedan interactuar con los vivos.

Ahora que por fin tengo la oportunidad de hacer algo por mí misma

¡No dejare que esta habilidad se interponga!

De cierta forma me alegra ser la única con esta habilidad.
No me imagino lo asustada que estaría Carlita si viera los fantasmas.
Mañana iré a comprar sus medicamentos y le hare sopita en la noche para que duerma tranquila.
A lo mejor si hago todo bien la señora Liza me ayudara a conseguir un trabajo o un lugar propio para dormir...
AYUDAA
MAMAAA
AYUUDAAA
DUELEE
DUELEE

DUEELE EE..!!

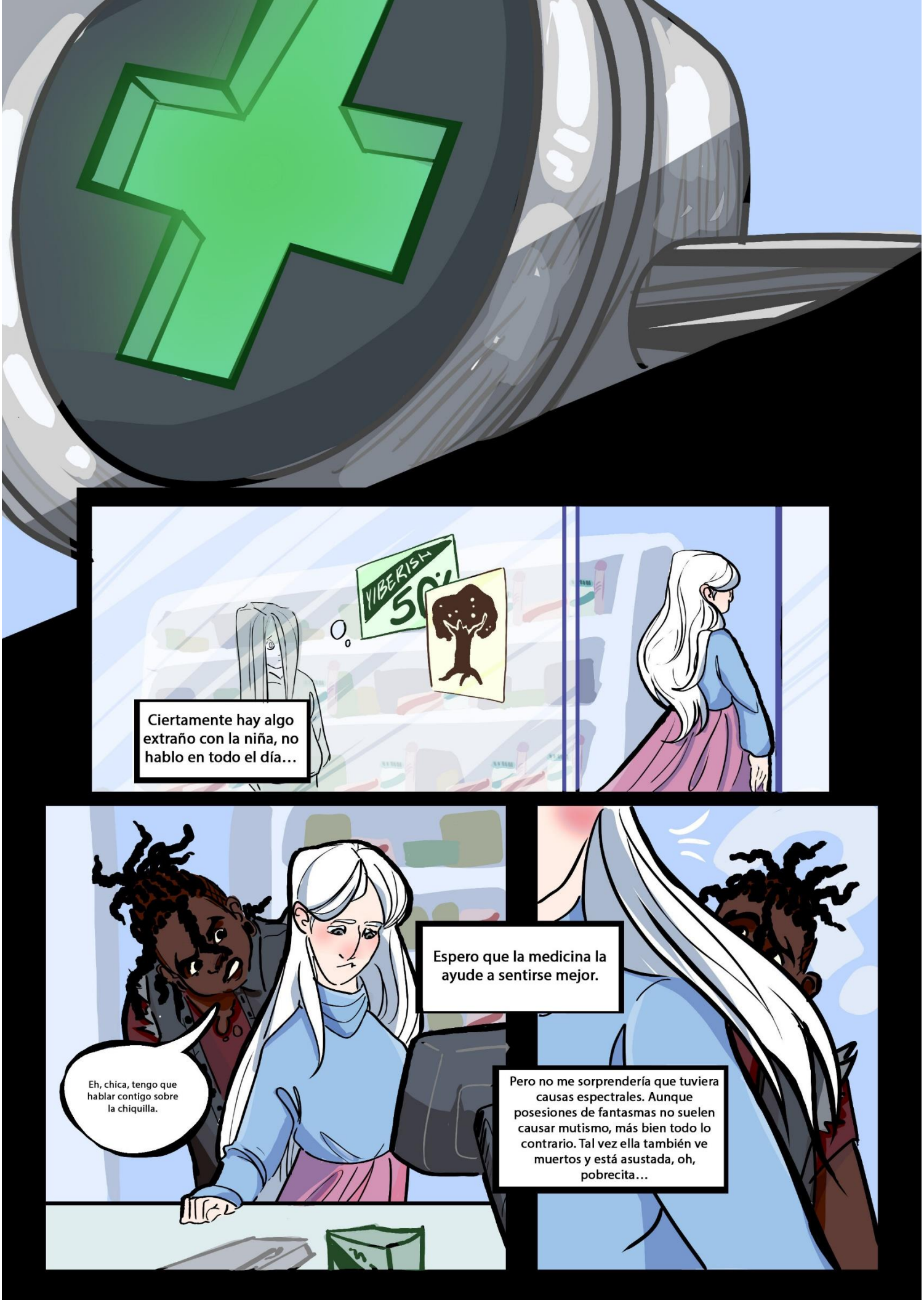
YIBERISH
50%
O.o
Ciertamente hay algo extraño con la niña, no hablo en todo el día…
Eh, chica, tengo que hablar contigo sobre la chiquilla.
Espero que la medicina la ayude a sentirse mejor.
Pero no me sorprendería que tuviera causas espectrales. Aunque posesiones de fantasmas no suelen causar mutismo, más bien todo lo contrario. Tal vez ella también ve muertos y está asustada, oh, pobrecita…

¡Hey, no me ignores!¡Esto podría ser muy importante!
AY!
(Pensé que era otro espíritu)
Oye, tranquila, no muerdo.
Mira, no nos conocemos, pero estamos seguros de que la chiquilla necesita ayuda.
¡Hey!
Demonios ¡que metiche!
Te dije que la ibas a espantar con esa cara de repelente.
¡Yo NO la espante!

Hey, hola, eh, disculpa el carácter de Andrés, es muy brusco, eh, HOLA por cierto, me llamo esteban, y mira, la niña que estas cuidando, creemos que, bueno, que, ósea, este es el numero nuestro, y si necesitas ayuda, nos puedes llamar, ¿Sabes?
¡¡ Escucha, esa chiquilla tiene3 por dentro un demonio, aunque esteban no me crea, así que toma esto, es agua bendita, con un par de chorritos ¡tendrás el problema resuelto! !!
CHICOS, son simpáticos, y gracias, pero ADIOS.

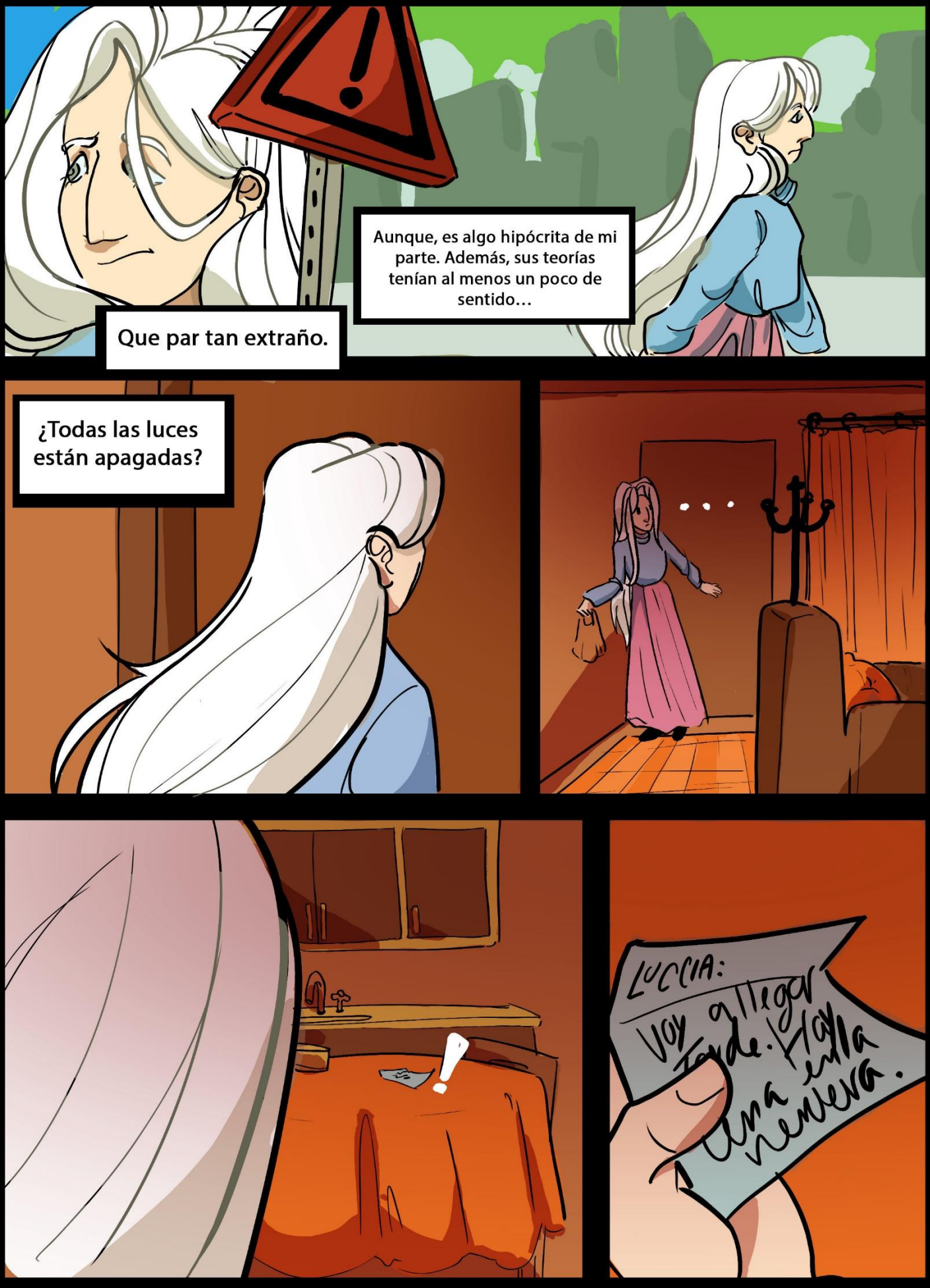
Que par tan extraño.
Aunque, es algo hipócrita de mi parte. Además, sus teorías tenían al menos un poco de sentido...
¿Todas las luces están apagadas?
...
LUCCIA:
Voy a llegar tarde. Hay una nevera.

Debería darle la medicina a la nena antes de cenar.
Linda, ¿te sientes mejo
...
!

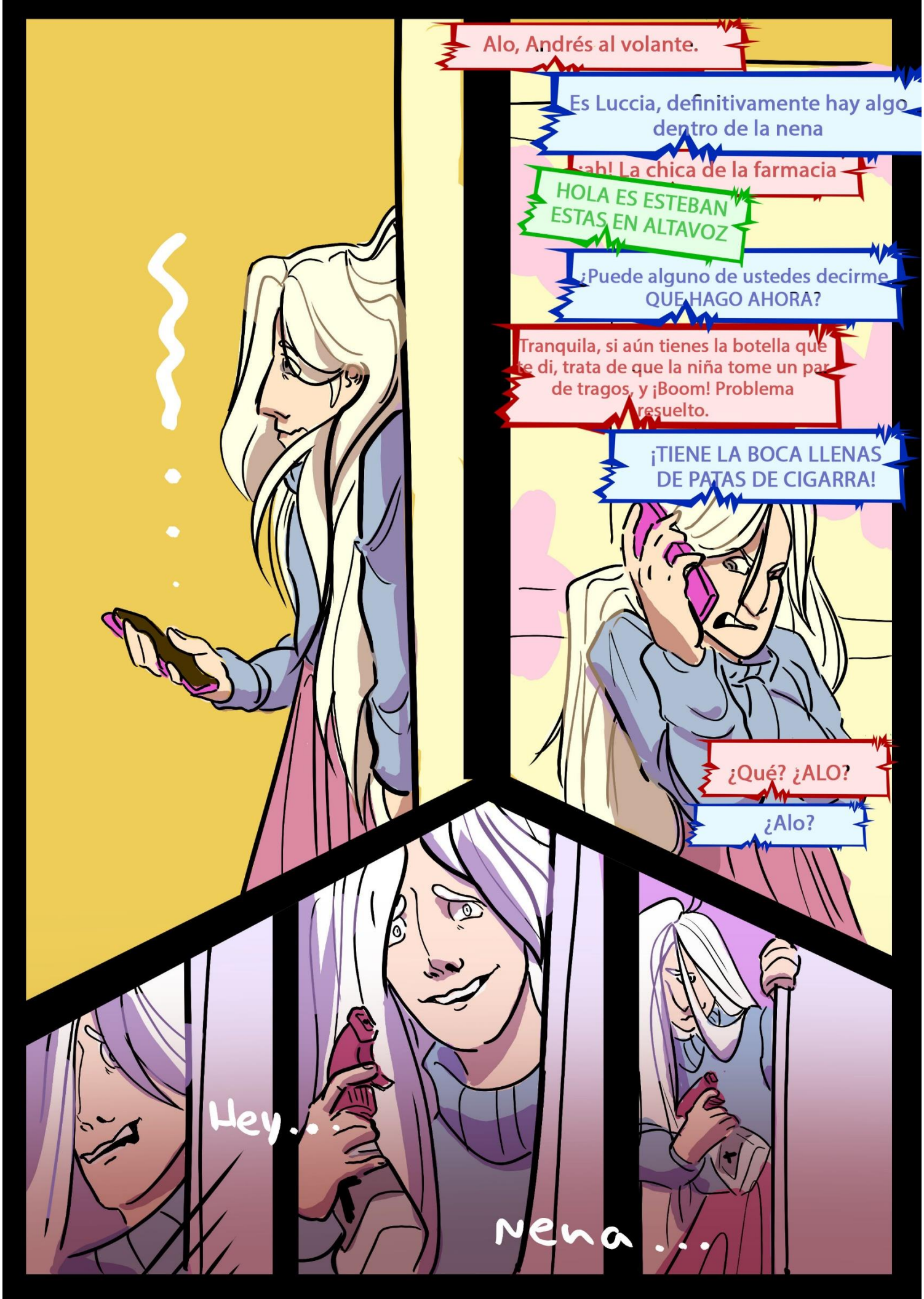
Alo, Andrés al volante.
Es Luccia, definitivamente hay algo dentro de la nena
¡ah! La chica de la farmacia
HOLA ES ESTEBAN ESTAS EN ALTAVOZ
¿Puede alguno de ustedes decirme QUE HAGO AHORA?
Tranquila, si aún tienes la botella que te di, trata de que la niña tome un par de tragos, y ¡Boom! Problema resuelto.
¡TIENE LA BOCA LLENAS DE PATAS DE CIGARRA!
¿Qué? ¿ALO?
¿Alo?
Hey...
Nena...

AAAH

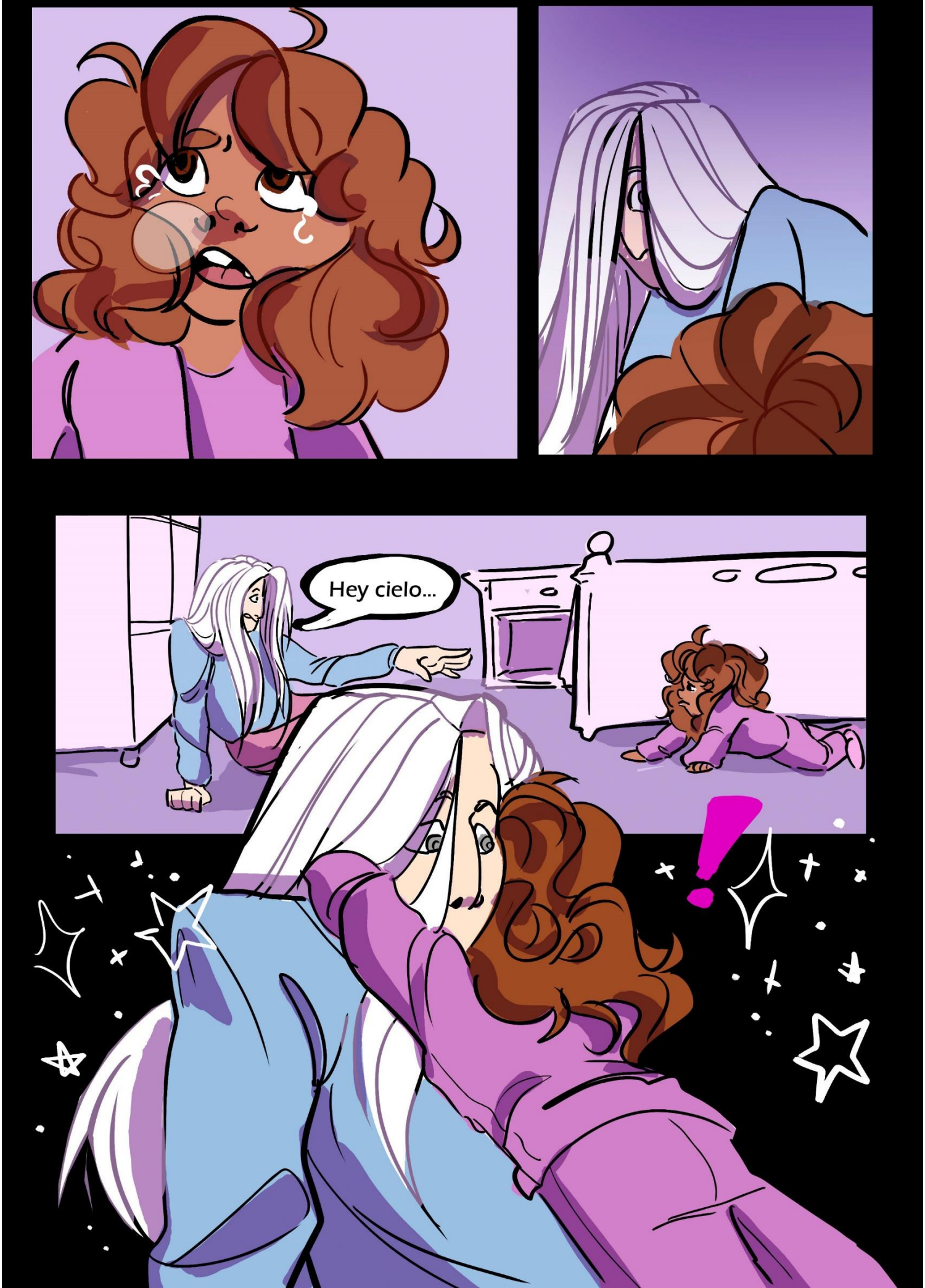
Hey cielo...

Alo, ¿Todo bien?
Sí, todo tranquilo, la cosa de las patas, fuera lo que fuera, ya volvió a su lugar.
¿Volvió? ¿no querrás decir que salió de la nena?
¿no? Volvió a dentro de ella con el agua.
Oh, no, esteban tenía razón, no es un demonio. Ya vamos para alla.

¿Hey, nos puedes esperar en la puerta?
...
¿Alo?
...
¿Crees que este bien?
Más le vale.

Toc. Toc, Toc. Toc, To...
AYUDA.
Tranqui, traje al experto.

Un poco excesivo, pero...
No, no, yo entiendo...
Yo no.
Hmmm...
¿Quieres ir al parque?

OK, CON CUIDADO...
YANK

WAO, un poco asqueroso ¿Y por qué se fue a la tierra?
Muy posiblemente la nena consumió la semilla de dríada a una corta edad haciendo que la se inara dentro de su estómago, de hecho, es brevivido tanto tiempo sin ni tal.
Porque era un bebe dríada.
OK, Basta.
Ji, ji, ji, ji.
Ustedes son muy divertidos.

¿Y qué tal si vienes con nosotros? Encontramos cosas como estas todo el tiempo.
Hmm, no lo sé...
VETE.
Igual, me gusta más mi casa sola.
¡WOAH! ¡BIENVENIDA AL EQUIPO!
Supongo que así no me sentiré tan sola
UNO MÁS A LA AVENTURA
Mientras más, mejor

DRIADA

WOW!!¡NO PUEDO CREER QUE POR FIN ENCONTRE UNA DRIADA!!

REGALO DE ANDRES ☺

Obviamente no se parecen en NADA a las de las películas. Más que mujeres del bosque parecen enredos de cables de Audífonos pero en vez de cables, ramas secas.

La pobre criatura estaba atrapada en el cuerpo de una niñita, PUES ESO LE PASA POR COMER TIERRA, de verdad osea, ella estaba muy asustada es verdad, pero quien la manda.

¡Y la cara que puso Andrés!! El pobre estaba convencido de que por fin había encontrado donde practicar un exorcismo, supongo que será para la próxima! Porque lo único que hizo falta para liberar a la dríada del cuerpo de la niña fue devolverla a la tierra.

Conocimos a Luccia, la chica que estaba cuidando de la niña, y se unió a nosotros hasta nuevo aviso!!
Me pregunto hacia donde se dirige, pero espero que sea muy lejos, porque me cayó muy bien!!!!!! ☺

Esteban

holi -Luccia

DIARIO DE ESTEBAN

RECOLECCION DE ENCUENTROS PARANORMALES.

CONOCIENDO A LOS ESPUKIS

ESTEBAN

Cryptozoologo experimentado y fanático numero uno de los seres de dientes afilados, Esteban se especializa en criaturas escurridizas, peligrosas y maravillosas ¿encontraste un duende bajo la cama? ¡este es tu especialista!

LUCCIA

Médium involuntaria con un gran corazón, ella ve lo que está más alla de la muerte, y aunque este regalo no le ha traído más que inconvenientes, Luccia trata de ver el lado bonito de las cosas.

ANDRES

Demonologo amateur, Andrés enfoca todo su esfuerzo en el estudio y manejo de las criaturas creadas por las creencias del ser humano ¿Problemas con Demonios, Brujas o Zombies? ¡Andrés enfrentara el dilema con intensidad y entusiasmo!

¡Gracias por leer!

Si quieres saber más de Luccia, Esteban, Andrés y de donde seguirán sus aventuras, podrás encontrar más información en las redes sociales de su servidor, Fantasmarte (@artghost.jpg en Instagram y Tiktok) , y noticias de este y otros proyectos en las redes sociales de P.A.N.A (@amigosdelnovenoarte en Instagram). ¡Hasta la próxima!

2025